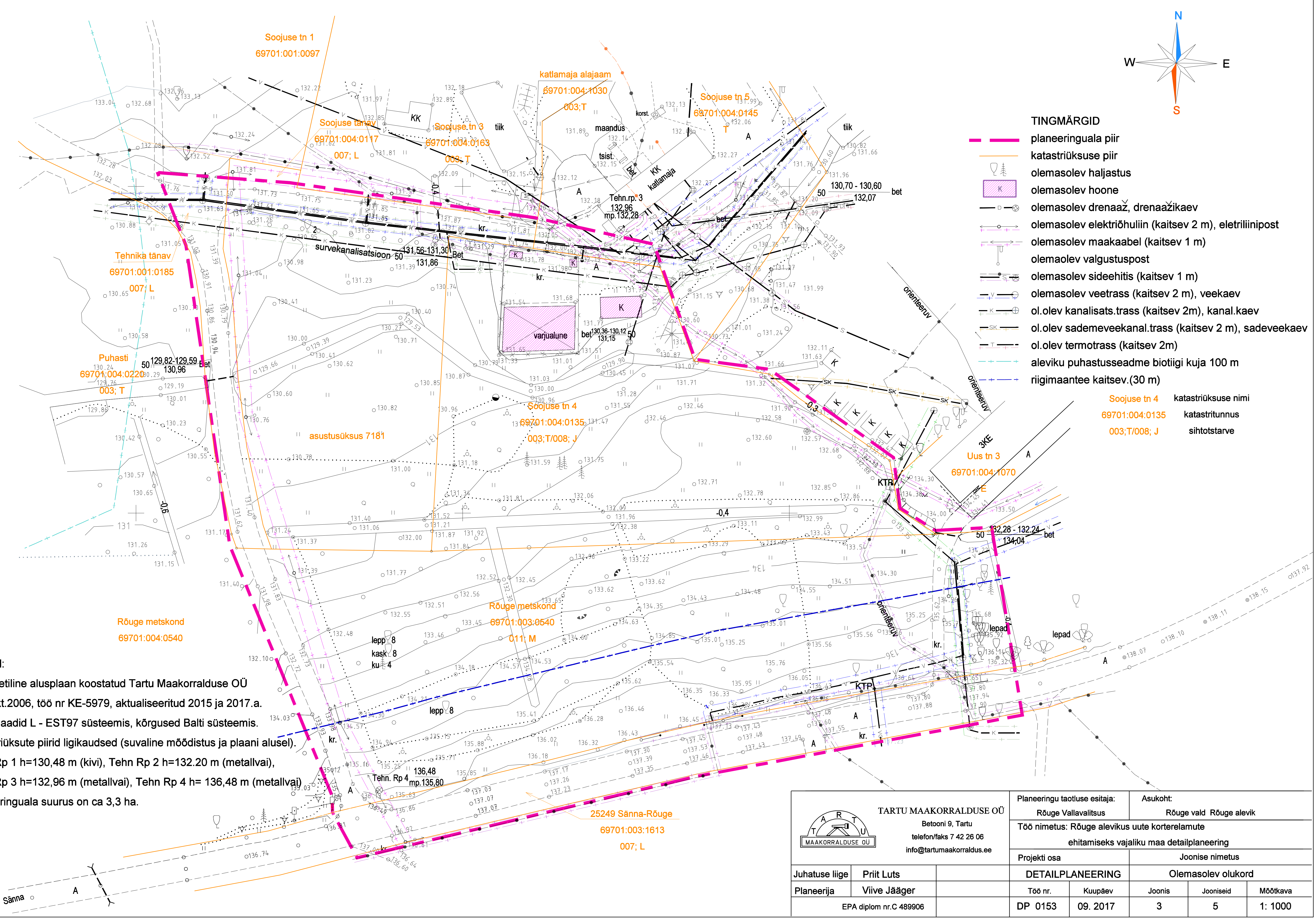

Märkused:

1. Geodeetiline alusplaan koostatud Tartu Maakorralduse OÜ poolt okt.2006, töö nr KE-5979, aktualiseeritud 2015 ja 2017.a. Koordinaadid L - EST97 süsteemis, kõrgused Balti süsteemis.
2. Katastriüksute piirid ligikaudsed (suvaline mõõdistus ja plaani alusel).
3. Tehn Rp 1 h=130,48 m (kivi), Tehn Rp 2 h=132.20 m (metallvai), Tehn Rp 3 h=132,96 m (metallvai), Tehn Rp 4 h= 136,48 m (metallvai)
4. Planeeringuala suurus on ca 3,3 ha.

TARTU MAAKORRALDUSE OÜ
Betooni 9, Tartu
telefon/faks 7 42 26 06
info@tartumaakorraldus.ee

Planeeringu taotluse esitaja: Rõuge Vallavalitsus

Asukoht: Rõuge vald Rõuge alevik

Töö nimetus: Rõuge alevikus uute korterelamute ehitamiseks vajaliku maa detailplaneering

Projekti osa	Joonise nimetus
DETAILPLANEERING	Olemasolev olukord

Juhatuse liige	Priit Luts
Planeerija	Viive Jääger
	EPA diplom nr.C 489906

Töö nr.	Kuupäev	Joonis	Jooniseid	Mõõtkava
DP 0153	09. 2017	3	5	1: 1000